

# SITUACIÓN NACIONAL POR COVID-19

## INFOGRAFÍA N°128

Inicio 29/02/2020- Corte 04/07/2020 08:00



5.900

Pacientes Recuperados



7.735

Casos con Alta Hospitalaria



14.872

Alta Epidemiológica 171



83.772

Casos Descartados



61.535

Casos Confirmados



4.769

Personas Fallecidas

PCR: 72.156

PCR: 52.579

Pruebas rápidas: 11.616 Pruebas rápidas: 8.956

### Estado de personas contagiadas

Pacientes recuperados	5.900
Alta hospitalaria	7.735
Alta epidemiológica	14.872
Estables en aislamiento domiciliario	27.335
Hospitalizados estables	638
Hospitalizados con pronóstico reservado	286
* Fallecidos	4.769
<b>Total</b>	<b>61.535</b>

\*Adicionalmente se registran 3.192 fallecidos probables por COVID-19 a nivel nacional.



La desagregación de casos a nivel provincial, cantonal y tendencias son de pruebas PCR.



Se han tomado **162.372** muestras para COVID-19, entre PCR y pruebas rápidas

### Detalle de casos confirmados por PCR

Provincia	Confirmado	%Confirmado	Fallecidos
Azuay	1.917	3,65%	66
Bolívar	740	1,41%	41
Cañar	558	1,06%	45
Carchi	354	0,67%	17
Chimborazo	820	1,56%	160
Cotopaxi	1.203	2,29%	130
El Oro	2.156	4,10%	275
Esmeraldas	2.186	4,16%	145
Galápagos	100	0,19%	1
Guayas	16.094	30,61%	1.624
Imbabura	712	1,35%	42
Loja	1.061	2,02%	47
Los Ríos	2.415	4,59%	274
Manabí	4.643	8,83%	639
Morona Santiago	992	1,89%	11
Napo	652	1,24%	33
Orellana	821	1,56%	19
Pastaza	805	1,53%	23
Pichincha	8.806	16,75%	549
Santa Elena	946	1,80%	326
Sto. Domingo Tsáchilas	2.269	4,32%	149
Sucumbios	521	0,99%	21
Tungurahua	1.203	2,29%	111
Zamora Chinchipe	605	1,15%	21
<b>Total general</b>	<b>52.579</b>	<b>100%</b>	<b>4.769</b>

### Nota técnica:

- La validación constante identifica registros duplicados de muestras asociados a los resultados de laboratorios de segundas y terceras muestras
- Las segundas y terceras muestras, son personas que superaron la fase de contagio.
- Se puede apreciar una variación de los casos confirmados frente a los descartados, esto obedece exclusivamente a la identificación de segundas y terceras muestras en pacientes

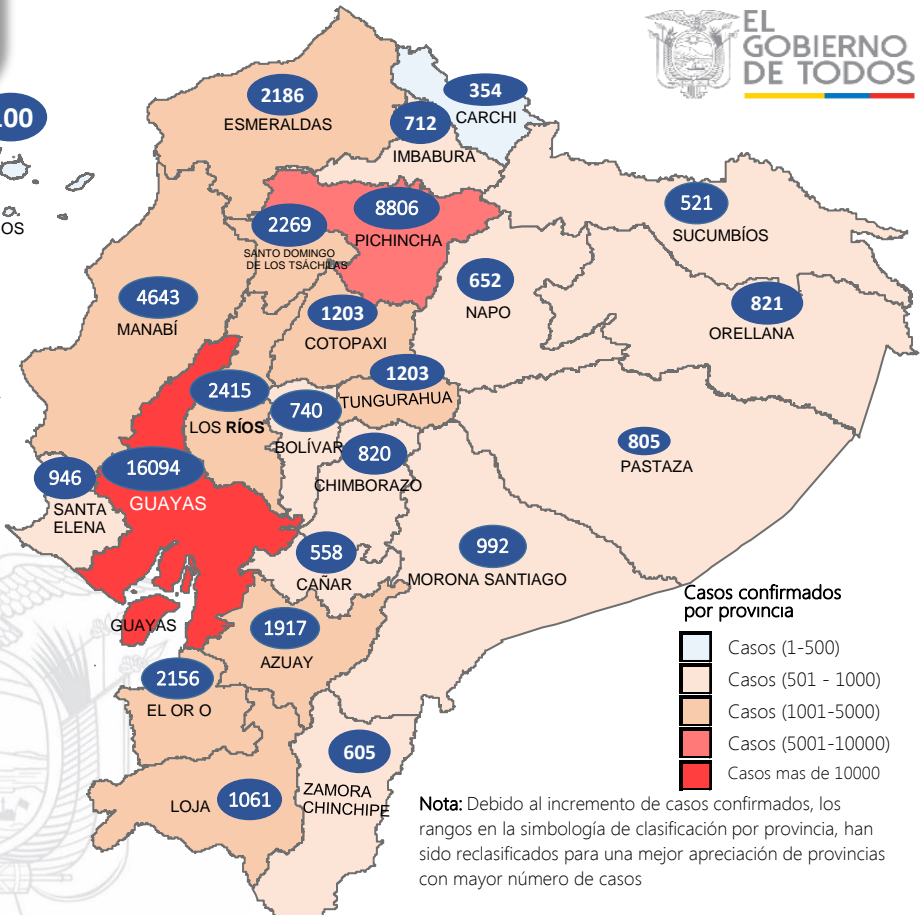

### Casos confirmados por provincia

- Casos (1-500)
- Casos (501 - 1000)
- Casos (1001-5000)
- Casos (5001-10000)
- Casos mas de 10000

Nota: Debido al incremento de casos confirmados, los rangos en la simbología de clasificación por provincia, han sido reclasificados para una mejor apreciación de provincias con mayor número de casos



### Línea de tendencia acumulada nacional de casos confirmados por fecha de inicio de síntomas

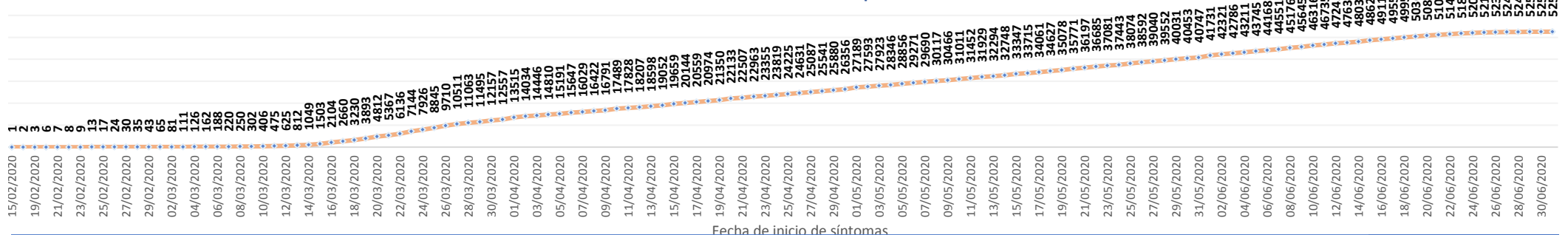

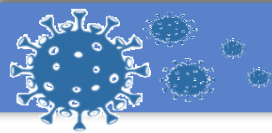

# SITUACIÓN NACIONAL POR COVID-19

## INFOGRAFÍA N°128

Inicio 29/02/2020- Corte 04/07/2020 08:00

### LÍNEAS DE TENDENCIAS ACUMULADAS POR FECHA DE INICIO DE SÍNTOMAS EN PROVINCIAS DE MAYOR INCIDENCIA DEL COVID-19

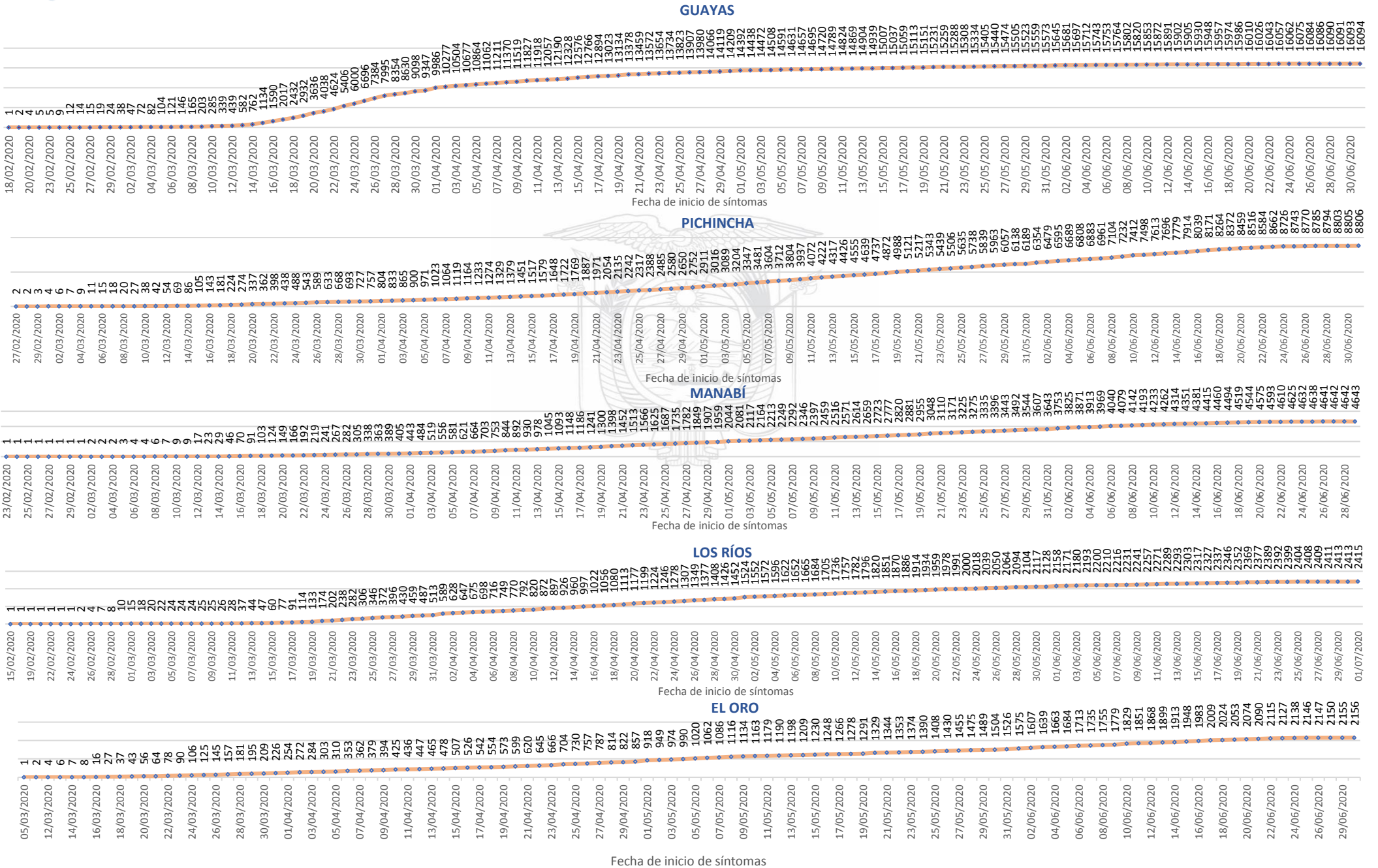

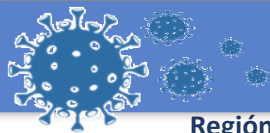

# SITUACIÓN NACIONAL POR COVID-19

## INFOGRAFÍA N°128

Inicio 29/02/2020- Corte 04/07/2020 08:00

### CASOS CONFIRMADOS POR CANTÓN



#### Región Costa

Provincia/Cantón	Confirmado
<b>El Oro</b>	<b>2156</b>
Arenillas	135
Huaquillas	144
Machala	1211
Pasaje	110
Santa Rosa	289
Atahualpa	7
Zaruma	34
Portovelo	70
El Guabo	93
Balsas	20
Las Lajas	2
Piñas	41
<b>Esmeraldas</b>	<b>2186</b>
Esmeraldas	1065
Quinindé	568
Rioverde	85
Atacames	126
Muisne	63
San Lorenzo	44
Eloy Alfaro	235
<b>Guayas</b>	<b>16094</b>
Alfredo Baquerizo Moreno	27
Balao	47
Balzar	180
Colimes	47
Daule	749
Durán	824
Empalme	266
Guayaquil	10988
Milagro	682
Naranjal	240
Pedro Carbo	176
Salitre	182
Samborondón	693
Santa Lucía	62
Playas	149
Simón Bolívar	13
San Jacinto De Yaguachi	197
Palestina	43
El Triunfo	175
Lomas De Sargentillo	52
Naranjito	150
Crmel. Marcelino Maridueña	10
Nobol	24
Gral. Antonio Elizalde	86
Isidro Ayora	32
<b>Los Ríos</b>	<b>2415</b>
Baba	44
Babahoyo	870
Buena Fe	166
Mocache	14
Montalvo	67
Palenque	29
Puebloviejo	86
Quevedo	438
Urdaneta	82
Ventanas	368
Vinces	146
Quinsaloma	69
Valencia	36

<b>Manabí</b>	<b>4643</b>
24 De Mayo	52
Bolívar	84
Jipijapa	286
Manta	634
Montecristi	223
Portoviejo	1313
Rocafuerte	144
Santa Ana	152
Sucre	227
Paján	108
Jaramijó	54
Olmedo	28
Junín	33
El Carmen	293
Puerto López	61
Pichincha	72
Chone	420
Flavio Alfaro	41
Pedernales	215
Tosagua	146
Jama	15
San Vicente	42
<b>Santa Elena</b>	<b>946</b>
Santa Elena	407
La Libertad	346
Salinas	193
<b>Sto. Domingo Tsáchilas</b>	<b>2269</b>
La Concordia	401
Santo Domingo	1868
<b>Total Región Costa</b>	<b>30709</b>

#### Región Sierra

Provincia/Cantón	Confirmado
<b>Azuay</b>	<b>1917</b>
Camilo Ponce Enríquez	75
Cuenca	1672
Gualaceo	26
Santa Isabel	29
El Pan	1
Nabón	6
Paute	56
Síquisig	25
Sevilla De Oro	8
San Fernando	3
Guachapala	3
Girón	6
Pucara	2
Chordeleg	4
Oña	1
<b>Bolívar</b>	<b>740</b>
Chillanes	28
Chimbo	34
Guaranda	339
San Miguel	57
Echeandía	134
Caluma	112
Las Navas	36

<b>Cañar</b>	<b>558</b>
Azogues	120
Déleg	/
La Troncal	276
El Tambo	44
Biblián	14
Suscal	8
Cañar	89
<b>Carchi</b>	<b>354</b>
Bolívar	52
Tuicán	215
Montúfar	17
Mira	34
San Pedro De Huaca	20
Espejo	16
<b>Chimborazo</b>	<b>820</b>
Colta	69
Riobamba	538
Cumandá	42
Guano	60
Chambo	14
Guamote	30
Alausí	41
Chunchi	3
Pallatanga	12
Penipe	11
<b>Cotopaxi</b>	<b>1203</b>
Pangua	18
Pujilí	132
Salcedo	201
La Maná	113
Latacunga	579
Sigchos	28
Saquisilí	132
<b>Imbabura</b>	<b>712</b>
Ibarra	358
Otavalo	216
Cotacachi	36
Antonio Ante	47
Pimampiro	45
San Miguel De Urcuquí	10
<b>Loja</b>	<b>1061</b>
Calvas	12
Célica	31
Loja	869
Macará	22
Catamayo	28
Gonzanama	/
Olmedo	1
Saraguro	13
Chaguarpamba	5
Zapotillo	3
Paltas	55
Sozoranga	1
Espíndola	3
Puyango	11
<b>Pichincha</b>	<b>8806</b>
Mejía	271
Pedro Vicente Maldonado	5
Quito	8022
San Miguel De Los Bancos	9
Pedro Moncayo	18
Cayambá	88
Puerto Quito	49
Rumiñahui	344

<b>Tungurahua</b>	<b>1203</b>
Ambato	875
San Pedro De Pelileo	211
Santiago De Pillaro	36
Quero	14
Cevallos	10
Mocha	1
Tisaleo	16
Patate	17
Baños De Agua Santa	23
<b>Total Región Sierra</b>	<b>17374</b>

#### Región Amazónica

Provincia/Cantón	Confirmado
<b>Morona Santiago</b>	<b>992</b>
Gualaquiza	186
Morona	312
Sucúa	97
Palora	110
Taisha	66
Limón Indanza	23
Santiago	59
Tiwintza	5
Pablo Sexto	28
Logroño	69
Huamboya	28
San Juan Bosco	9
<b>Napo</b>	<b>652</b>
El Chaco	50
Quijos	34
Tena	437
Archidona	124
Carlos Julio Arosemena Tola	7
<b>Orellana</b>	<b>821</b>
Orellana	626
La Joya De Los Sachas	84
Loreto	28
Aguarico	83
<b>Pastaza</b>	<b>805</b>
Pastaza	542
Mera	154
Santa Clara	44
Arajuno	65
<b>Sucumbios</b>	<b>521</b>
Cuyabeno	14
Lago Agrio	424
Shushufindi	48
Putumayo	5
Sucumbios	1
Cascales	19
Gonzalo Pizarro	10
<b>Zamora Chinchipe</b>	<b>605</b>
Nanjaritza	16
Yantzaza	220
Zamora	195
Paquisha	15
El Panqui	74
Centinela Del Cóndor	39
Yacuambi	45
Palanda	1
<b>Total Región Amazónica</b>	<b>4396</b>

#### Región Insular

Provincia/Cantón	Confirmado
<b>Galápagos</b>	<b>100</b>
San Cristóbal	17
Isabela	14
Santa Cruz	69
<b>Total Región Insular</b>	<b>100</b>

El 29 de febrero de 2020 se confirmó el primer caso de esta enfermedad en el Ecuador. El 13 de marzo de 2020 se activó el COE Nacional para la coordinación de la emergencia.

